



การไฟฟ้าส่วนภูมิภาค
PROVINCIAL ELECTRICITY AUTHORITY

เลขที่ ก.๓.สค.(ปบ) ๔๓๒๒ /๒๕๖๗

ชื่อผู้รับ นายทัศนันท์ พิชิตสุวรรณชล

ชื่อผู้ส่ง นายยศพัทธ์ บัวบุตร

วิทยุขอตัดไฟ

วันที่ ๒๖ ก.ค. ๒๕๖๗

ตำแหน่ง ออ.ปบ.(กต)

ตำแหน่ง ผจก.ภฟส.สค.

ด้วยการไฟฟ้า.....ภฟส.สค..... จะขอตัดไฟเพื่อปฏิบัติงาน ปรับปรุงระบบจำหน่าย ๒๒ kV แนวถนนสวนส้มตั้งแต่ปากซอยพัฒนา ถึง CT แบ่งแดน สมุทรสาคร/บ้านแพ้ว ตามแผนผังสังเขปแนบ จำนวน.....๔.....แผ่น ดังนี้

ที่	พิดเคอร์	วัน/เดือน/ปี	ตั้งแต่เวลา	ถึงเวลา	ลักษณะงานที่ปฏิบัติ และบริเวณที่ปฏิบัติงาน	จาก	ถึง	ผู้ควบคุมงาน
๑	SMZ๐๒	๔ ส.ค.๖๗	๐๘.๐๐ น.	๑๗.๐๐ น.	ปรับปรุงระบบจำหน่าย ๒๒ kV แนวถนนสวน ส้มตั้งแต่ปากซอยพัฒนา ถึง CT แบ่งแดน สมุทรสาคร/บ้านแพ้ว	SMB๑๒S-๑๓ ก่อนปากซอย พัฒนา	BAL๐๕S-๐๖ ในซอยพัฒนา	นายนิทัศน์ เตชะ วันโต โทร. ๐๘๑๕๕๒๓๐๕๕
๒	SMZ๐๒	๔ ส.ค.๖๗	๐๘.๐๐ น.	๑๗.๐๐ น.		SMB๑๒S-๑๓ ก่อนปากซอย พัฒนา	SMB๑๒S-๐๗ ปากซอยวัดเกาะ	
๓	SMZ๐๒	๔ ส.ค.๖๗	๐๘.๐๐ น.	๑๗.๐๐ น.		SMB๑๒S-๑๓ ก่อนปากซอย พัฒนา	KTE๐๒S-๐๘ แยกวัดเกาะ	
๔	SMZ๐๓	๔ ส.ค.๖๗	๐๘.๐๐ น.	๑๗.๐๐ น.		จุดตัดเบรกโดย วิธีฮอทไลน์ กระเช้า ๒๒ kV ก่อนปากซอย พัฒนา	KTE๐๒S-๑๒ แยกวัดเกาะ	
๕	KTE๐๓	๔ ส.ค.๖๗	๐๘.๐๐ น.	๑๗.๐๐ น.		จุดตัดเบรกโดย วิธีฮอทไลน์ กระเช้า ๒๒ kV หน้าโสกถาวร ช่าง	KTE๒S-๐๘ ปากทางวัดเกาะ	
๖	KTE๐๒	๔ ส.ค.๖๗	๐๘.๐๐ น.	๑๗.๐๐ น.		DIS ชั่วคราว ก่อนปากทางวัด อัมแพง	KTE๐๒S-๑๒ ปากทางวัดเกาะ	
๗	BAL๐๕	๔ ส.ค.๖๗	๐๘.๐๐ น.	๑๗.๐๐ น.		จุดตัดเบรกโดย วิธีฮอทไลน์ กระเช้า ๒๒ kV ในซอยพัฒนา	จุดเบรกปลาย สาย	

๘	๑๑๕ KV	๔ ส.ค.๖๗	๐๘.๐๐ น.	๑๗.๐๐ น.		สถานีฯบางปลา	SMB๑YS-๐๒ หลังนิคม
๙	๑๑๕ KV	๔ ส.ค.๖๗	๐๘.๐๐ น.	๑๗.๐๐ น.		สถานีฯบางปลา	ABS หน้าสถานี ฯ สมุทรสาคร ๑๖ ชั่วคราว
๑๐	๑๑๕ KV	๔ ส.ค.๖๗	๐๘.๐๐ น.	๑๗.๐๐ น.		สถานีฯบางปลา	SME๓YS-๐๘ ชอยสวนส้ม

พื้นที่ที่มีผู้ใช้ไฟได้รับผลกระทบ(ไฟดับ) บริเวณ แนวถนนสวนส้มตั้งแต่ปากซอยพัฒนา ถึง CT แบ่งแดน

ผู้ประสานงานการดับไฟ ชื่อ นายจิรวัดน์ บุญพร้อม ตำแหน่ง พชง.๖ โทร ๐๘๖-๓๘๓๒๐๘๐

พื้นที่ที่ขอดับไฟปฏิบัติงานมีสายเคเบิลใยแก้วนำแสงของ กฟภ.(หากมีโอกาสชำรุด ผศส.กรส.(ก.๓) จะไปตรวจสอบก่อนปฏิบัติงาน)

๑. มีสายเคเบิลใยแก้วนำแสง ๑.๑ มีโอกาสชำรุด ๑.๒ ไม่มีโอกาสชำรุด
 ๒. ไม่มีสายเคเบิลใยแก้วนำแสง

ลงชื่อ 

(นายศพัทธ์ บัวบุตร)

ตำแหน่ง ผจก.กฟส.สค

สำหรับแผนกควบคุมการจ่ายไฟ (ผคฟ.) กฟภ.๓

เรียน อก.ปป.(ก.๓)

ผคฟ. พิจารณาแล้วเห็นควร

- ☐ อนุมัติให้ดับไฟตามคำขอข้อ..... ฟีดเดอร์..... จาก..... ถึง.....
ในวันที่..... ตั้งแต่เวลา..... น. ถึง..... น. ตามใบสั่งทำสวิชชิงเลขที่.....
- ☐ อนุมัติให้ดับไฟตามคำขอข้อ..... ฟีดเดอร์..... จาก..... ถึง.....
ในวันที่..... ตั้งแต่เวลา..... น. ถึง..... น. ตามใบสั่งทำสวิชชิงเลขที่.....
- ☐ อนุมัติให้ดับไฟตามคำขอข้อ..... ฟีดเดอร์..... จาก..... ถึง.....
ในวันที่..... ตั้งแต่เวลา..... น. ถึง..... น. ตามใบสั่งทำสวิชชิงเลขที่.....
- ☐ อนุมัติให้ดับไฟตามคำขอข้อ..... ฟีดเดอร์..... จาก..... ถึง.....
ในวันที่..... ตั้งแต่เวลา..... น. ถึง..... น. ตามใบสั่งทำสวิชชิงเลขที่.....
- ☐ อนุมัติให้ดับไฟตามคำขอข้อ..... ฟีดเดอร์..... จาก..... ถึง.....
ในวันที่..... ตั้งแต่เวลา..... น. ถึง..... น. ตามใบสั่งทำสวิชชิงเลขที่.....
- ☐ อนุมัติให้ดับไฟตามคำขอข้อ..... ฟีดเดอร์..... จาก..... ถึง.....
ในวันที่..... ตั้งแต่เวลา..... น. ถึง..... น. ตามใบสั่งทำสวิชชิงเลขที่.....
- ☐ อนุมัติให้ดับไฟตามคำขอข้อ..... ฟีดเดอร์..... จาก..... ถึง.....
ในวันที่..... ตั้งแต่เวลา..... น. ถึง..... น. ตามใบสั่งทำสวิชชิงเลขที่.....
- ☐ อนุมัติให้ดับไฟตามคำขอข้อ..... ฟีดเดอร์..... จาก..... ถึง.....
ในวันที่..... ตั้งแต่เวลา..... น. ถึง..... น. ตามใบสั่งทำสวิชชิงเลขที่.....
- ☐ อนุมัติให้ดับไฟตามคำขอข้อ..... ฟีดเดอร์..... จาก..... ถึง.....
ในวันที่..... ตั้งแต่เวลา..... น. ถึง..... น. ตามใบสั่งทำสวิชชิงเลขที่.....

พนักงานศูนย์ฯ นาย..... ประสานงานการขอดับไฟกับ.....

(.....)

สำหรับผู้อนุมัติ

ที่ ก.๓ กปป.(คฟ.)
เรียน ผจก.

อนุมัติ และแจ้ง จป. เพื่อตรวจสอบความปลอดภัย
พร้อมทั้งลงข้อมูลแจ้งแผนดับไฟลงใน www.pea.co.th

ขั้นตอนการสวิชชิง..... แผ่น
แผนผังแนบ..... แผ่น

ผจพ..... (สถานี.....)
เพื่อทราบ และจัดพนักงานเข้าปฏิบัติงานร่วมกับศูนย์ฯ นครปฐม
ตั้งแต่วันที่..... น. เป็นต้นไป จนกว่างานจะแล้วเสร็จ

สถานะการจ่ายไฟก่อนปฏิบัติงาน

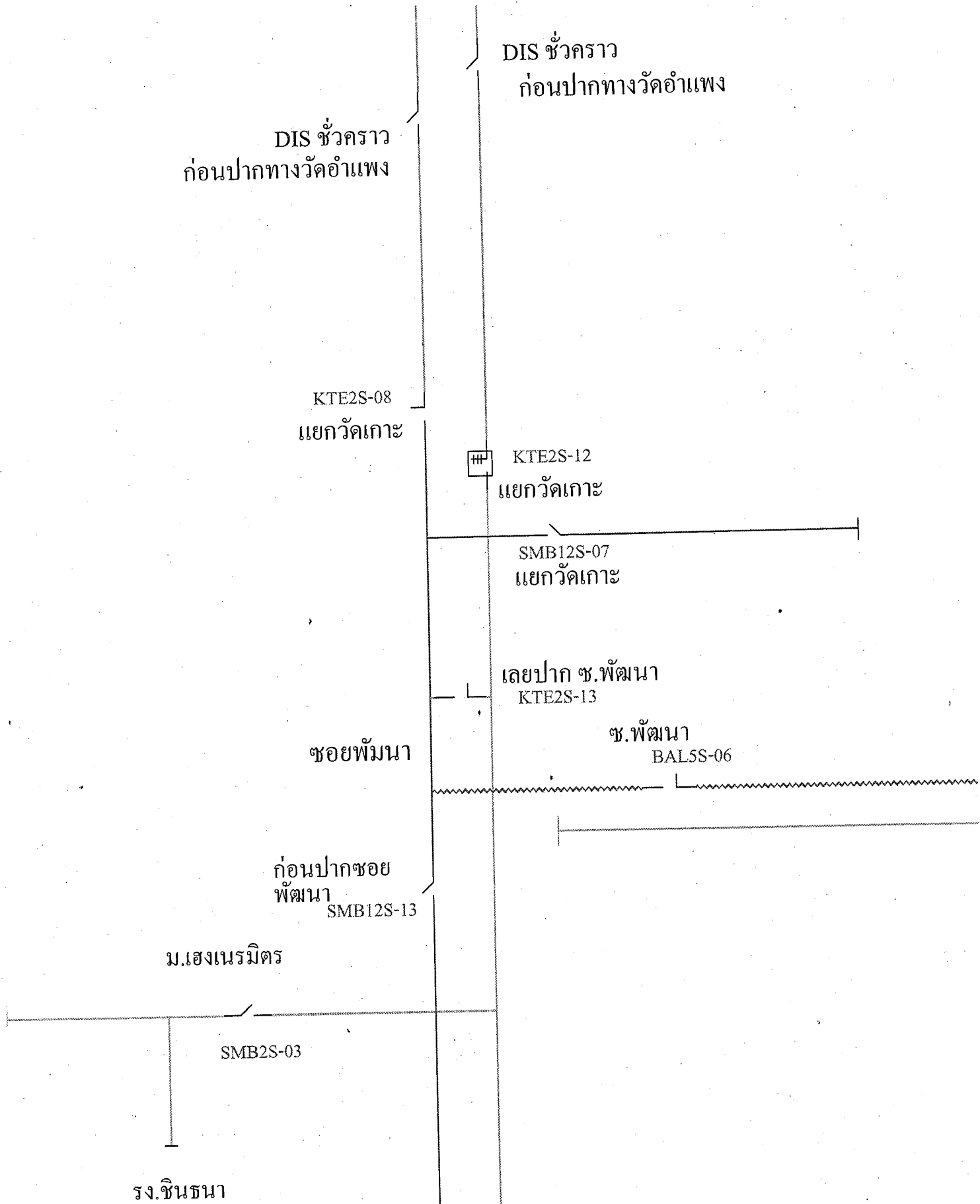

สถานะการจ่ายไฟตอนปฏิบัติงาน

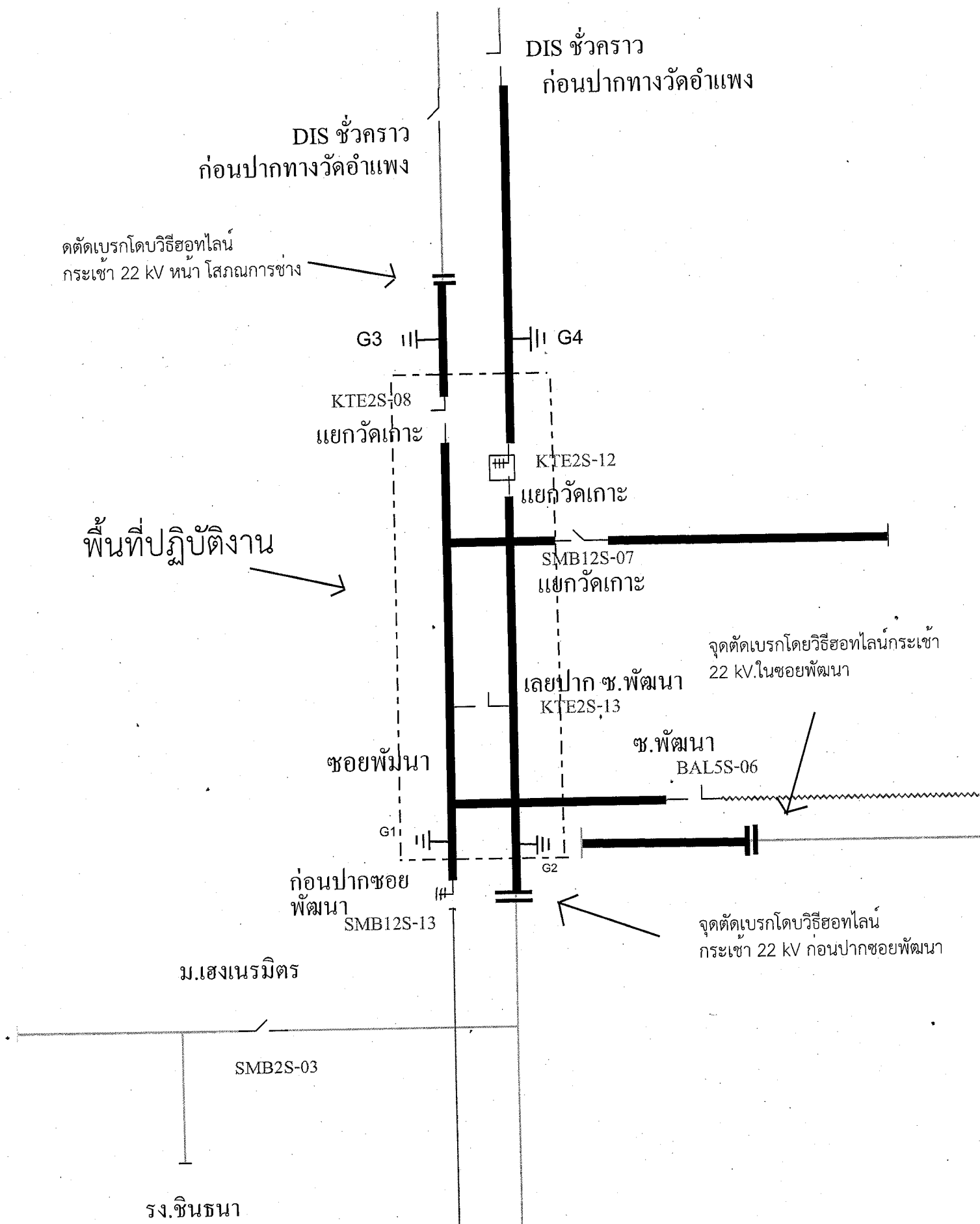

สถานะการจ่ายไฟก่อนปฏิบัติงาน

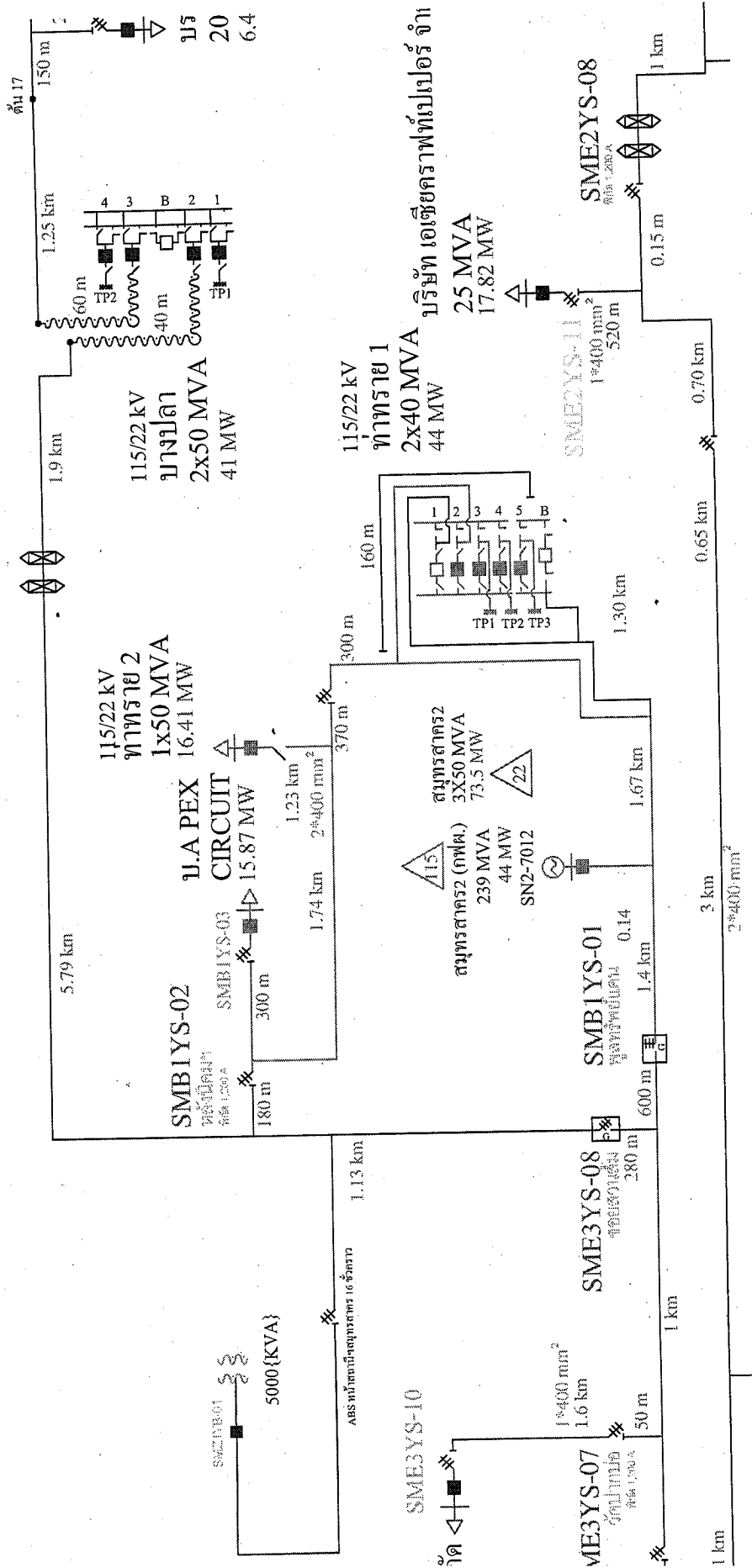

สถานะการจ่ายไฟตอนปฏิบัติงาน

